

TF-34 · TF-34 E

Liste Ersatzteile | Spare parts list

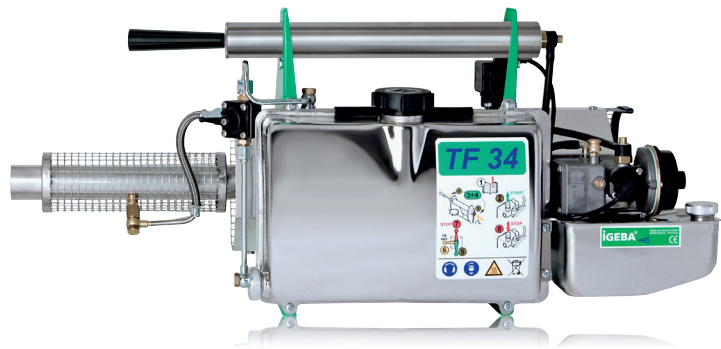

DIN EN ISO 9001:2008

iGEBBA[®] 

Thermalnebelgerät
Thermal Fog Generator

Ersatzteilliste TF 34

(Bei Ersatzteilbestellungen bitte Pos. Nr., Teilebezeichnung und Teilenummer angeben)

Spare parts list TF 34

(When ordering spare parts, please mention: Item. no., spare parts name and part number)

Pos. Nr. Item no.	Teilebezeichnung Spare parts name	Teile Nr. Part no.
—	Wirkstoffbehälter mit Reinigungsöffnung, kpl. (5,7 Liter) Solution tank with cleaning outlet, cpl. bestehend aus / consisting of: Pos. 1 / 2 / 7	6-01 000.00
1	Wirkstoffbehälter mit Reinigungsöffnung, (5,7 Liter) Solution tank with cleaning outlet, inkl. / incl.: Pos. 5 / 118 / 119 / 155 / 158	6-01 100.00
2	Tankverschluß, kpl. / Tank cap cpl. (5,7 Liter)	8-01 200.00
3	Deckel / Cover (5,7 Liter)	8-01 200.01
4	O-Ring / O-Ring	43x3 Viton
5	Kantenschutz / Edge protection	10-01 000.01
7	Deckel, kpl. / Cap cpl. bestehend aus / consisting of: Pos. 8 / 9	10-02 200.00
8	Deckel / Cap	10-02 200.01
9	Dichtung / Gasket	10-02 200.02
—	Benzintank, kpl. / Gasoline tank, cpl. bestehend aus / consisting of: Pos. 7 / 10 / 10/1 / 160	6-02 000.00
10	Benzintank / Gasoline tank	6-02 101.00
10.1	Halterung / Support	6-02 000.01
12	Gehäusedeckel / Surge tank cover	8-05 700.01
13	Dichtung / Gasket	8-05 700.02
14	Beruhigungsbehälter / Surge tank	8-05 710.00
15	O-Ring / O-Ring	14x1,5 Viton
16	Regelnadel, kpl. / Regulating needle, cpl. bestehend aus / consisting of: Pos. 17 / 18	10-05 520.04
17	Regelnadel / Regulating needle	10-05 520.02
18	O-Ring / O-Ring	3x1 Viton
19	Zerstäuberdüse, kpl. / Atomizer nozzle, cpl. bestehend aus / consisting of: Pos. 20 / 21	6-05 050.00
20	Zerstäuberdüse / Atomizer nozzle	6-05 050.01
21	O-Ring / O-Ring	10x1 Viton
22	Dichtung / Gasket	8-05 000.02
23	Mischkammer, kpl. inklusiv Pos. 25/ Mixing chamber, cpl. include Pos. 25	6-05 500.00
25	Gewindestift / Set screw	DIN 913 M6 x 18
26	Verdrängungskörper / Swirl vane	6-05 600.00
27	O-Ring / O-Ring	25x1,5 Viton
28	Dichtung / Gasket	10-05 000.03
29	O-Ring / O-Ring	1,5x1 Viton
30	Luftventil, kpl. / Air intake valve, cpl. bestehend aus / consisting of: Pos. 32 - 34 / 63 / 73	6-05 300.00
32	Distanzplatte / Spacer plate	6-05 300.02
33	Membran / Diaphragm	10-05 300.06
34	Ventilplatte / Valve plate	6-05 300.01
35	Hutmutter / Cap nut	10-00 700.07

Pos. Nr. Item no.	Teilebezeichnung Spare parts name	Teile Nr. Part no.
36	Linsenkopfschraube / Fill. head screw	DIN 7985 M4 x 12 VA
37	Dichtring / Gasket	A10 x 13,5 DIN 7603-Vf
38	Ventil, kpl. / Valve cpl.	10-00 700.00
	bestehend aus / consisting of: Pos. 39 / 40 / 41	
39	Ventil / Valve	10-00 700.01
40	Membran / Diaphragm	10-00 700.02
41	O-Ring / O-Ring	5x1,5 Viton
42	Dichtung / Gasket	10-00 700.04
43	Glocke / Connecting link	10-00 820.00
44	Dichtung / Gasket	10-00 700.03
45	Schild (Benzinabschaltung) / Label (Gasoline stop)	8-05 710.03
46	Schlauch / Tube	8-00 700.01
47	Winkel - Einschraubstutzen / Screwed socket	8-05 700.04
49	Benzinabstellung, kpl. / Gasoline stop button, cpl.	8-05 721.00
	bestehend aus / consisting of: Pos. 50 / 51 / 52 / 18 / 29	
50	Kolben / Plunger	8-05 721.01
51	Buchse / Bushing	8-05 720.01
52	Knopf / Button	8-05 720.03
54	Benzinsaugleitung, kpl. / Gasoline suction line, cpl.	8-05 730.00
	bestehend aus / consisting of: Pos. 55 / 56 / 57 / 58 / 59	
55	O-Ring / O-Ring	5 x 2 Viton
56	Verschraubung / Screw fitting	8-05 730.03
57	Hohlschraube / Hollow screw	8-05 730.01
58	Schlauch mit Filter / Hose with filter	8-05 735.00
59	Filzrohr / Felt tube	10-00 500.04
60	Schalldämpfer / Silencer	8-05 410.00
61	Rändelmutter / Knurled nuts	8-05 400.02
62	Blechmutter / Sheet metal nut	BM 15 226
63	Linsenkopfschraube / Fill. head screw	DIN 7985 M5 x 35 VA
65	Linsenkopfschraube / Fill. head screw	DIN 7985 M5 x 8
66	Zahnscheibe / Tooth lock washer	DIN 6797 5,3
67	Federring / Spring washer	DIN 127 B 5
70	Kontaktplatte mit Kabel / Contact plate with cable	10-06 200.00
	bestehend aus / consisting of: Pos. 71 / 72 / 73 / 74	
71	Batterieabdeckung / Battery cover	10-06 100.01
71/1	Schild / Label	8-00 000.15
72	Kabel / Cable	10-06 210.00
73	Mutter / Nut	DIN 934 M5
74	Linsenschraube / Fill. head screw	DIN 7985 M5 x 10-A2
76	Linsenschraube / Fill. head screw	DIN 7985 M4 x 30
77	Hutmutter / Cap nut	DIN 917 M4
78	Drucktaster / Starter button	10-06 000.04
79	Zündspule / Ignition coil	10-06 300.00
79/1	Zündspulenkabel / Sparg plug cable	10-06 300.02
79/2	Gummitülle / Grommet	10-06 300.03
80	Gummitülle / Grommet	10-06 000.05
82	Schild (Batterielage) / Label (Series of Batteries)	10-00 000.09
84	Stütze / Support	10-00 100.00
85	Stütze / Support	10-00 200.00

Pos. Nr. Item no.	Teilebezeichnung Spare parts name	Teile Nr. Part no.
86	Batteriehalterung / Battery holder	10-06 000.01
86/1	Batterie-Adapter / Adapter	6-06 100.00
87	Kontaktfeder / Contact spring	10-06 100.03
88	Flügelschraube / Wing screw	DIN 316 M5 x 10
—	Pumpe, kpl. / Pump, cpl.	8-04 000.00
	bestehend aus / consisting of: Pos. 90 - 96	
90	Pumpenrohr / Pump tube	8-04 100.00
91	Pumpenstange, kpl. / Pump spindle, cpl.	8-04 120.00
	bestehend aus / consisting of: Pos. 92 - 96	
92	Kappe / Cap	8-04 120.01
93	Feder / Spring	8-04 120.02
94	Pumpenstange / Pump spindle	8-04 120.03
95	Manschette / Collar	10-04 120.04
96	Griff / Handle	10-04 120.05
97	Resonator / Resonator	6-05 100.00
98	Strahlblech / Heat deflector shield	6-00 000.04
100	Kühlmantel / Cooling jacket	6-05 210.00
100/1	Deckel / Cover for cooling jacket	6-05 210.01
101	Halbschale / Shell	6-05 230.00
101/1	Klammer / Clamp	6-05 200.03
102	Halbschale mit Ausschnitt / Shell with cutout	6-05 240.00
102/1	Klammer / Clamp	6-05 200.04
103	Haube / Hood	6-05 220.00
104	Kerzenstecker / Spark plug socket	10-06 000.06
105	Blehschraube / Tapping screw	DIN 7981 B 2,9x6,5
106	Sechskantmutter / Hexagon nut	DIN 934 M6
107	Kantenschutz / Edge protection	6-00 600.02
108	Nebelrohr / Fog tube	6-05 000.01
110	Schutzgitter / Protective cover	6-00 600.01
113	Berührungsschutz / Protective guard	6-00 900.00
114	Nebelstutzen / Fog solution socket	6-00 000.07
116	Wirkstoffleitung Teflon / Solution line Teflon	6-07 400.00
117	Dosierdüsen / Dosage nozzles:	
—	10 l/h, Kennzeichnung / marked 08*	11-07 010.00
—	15 l/h, Kennzeichnung / marked 10	11-07 020.00
	(* Standardmäßig eingebaut / built in)	
118	Dichtungsring / Gasket	DIN 7603-Cu A 10x13,5
119	Adapter für Steigleitung / Spacer for rising line	8-01 100.01
120	Wirkstoffhahn, kpl. / Solution tap, cpl.	10-07 101.00
	bestehend aus / consisting of: Pos. 121 - 131 / 37	
121	Hahn-Unterteil / Tap, lower part	10-07 101.01
122	Hahn-Oberteil / Tap, upper part	10-07 101.02
123	Hahn-Innenteil / Tap, center part	10-07 101.03
124	Hebel / Lever	10-07 101.04
125	Dichtung / Gasket	10-07 101.05
126	Dichtung, Teflon / Gasket, Teflon	10-07 101.06
127	Verschraubung / Screw connection	10-07 101.07
128	Linsensenkschraube / Countersunk head screw	DIN 966 M4 x 10
129	Tellerfeder / Disk spring	DIN 2093 B20x10,2x0,8

Pos. Nr. Item no.	Teilebezeichnung Spare parts name	Teile Nr. Part no.
129/1	Paßscheibe / Spacer disc	DIN 988 PS 10 x 16 x 0,3
130	Linsenkopfschraube / Fill. head screw	DIN 7985 M4 x 25 VA
131	Sechskantmutter / Hexagon nut	DIN 934 M4 VA
132	Doppelhohlschraube MS / Double hollow screw (brass)	10-00 310.00
133	Spülluftleitung / Ventilating air line	10-07 500.00
134	Druckleitung kpl. / Pressure pipe cpl. bestehend aus / consisting of: Pos. 134/1 - 134/2 / 43	8-00 800.00
134/1	Leitung gelötet / Pressure pipe soldered	10-00 810.00
134/2	Schlauch / Tube	8-00 810.01
137	Hohlschraube / Hollow screw	DIN 7623 A4 MS
139	Wirkstoffsteigleitung / Solution rising line	10-07 200.00
140	Normalzubehör / Standard accessories bestehend aus / consisting of: Pos. 141 - 145:	
141	Wirkstofftrichter / Solution funnel	10-00 000.22
141/1	Sieb Ø 52 (Wirkstofftrichter) / Strainer Ø 52 (Solution funnel)	10.00 000.50
142	Benzintrichter / Gasoline funnel	10-00 000.23
142/1	Sieb Ø 48 (Benzintrichter) / Strainer Ø 48 (Fuel funnel)	10.00 000.51
143	Bedienungsanleitung / Instruction manual	6-10 000.01
145	Werkzeugtasche kpl. / Tool bag cpl.	6-10 200.00
145/1	Werkzeugtasche / tool bag	10-00 000.26
145/2	Tragegurt / Carrying belt	10-00 000.27
145/3	Rohrreiner / Pipe cleaning tool	10-10 200.01
145/4	Schraubendreher / Screw driver	10-00 000.24
145/5	Doppelmaulschlüssel / Double open ended spanner	DIN 895 8x10
145/6	Doppelmaulschlüssel / Double open ended spanner	DIN 895 14x17
145/8	Reinigungsbürste für Verdrängungskörper / Brush for swirl vane (26)	10-00 000.21
145/9	Dosierdüse / Dosage nozzles (marked 10)	11-07 020.00
145/10	Membranen / diaphragms	10-05 300.06
155	Aufkleber (Bedienhinweis) / Label (short instructions)	6-00 000.02
156	Typenschild / Rating plate	6-00 000.10
158	Schild (Wirkstofffahn) / Label (Solution Tap)	10-00 000.12
160	Schild (Benzintankinhalt) / Label (Fuel tank capacity)	8-02 000.01
161	Schild IGEBA / Label IGEBA 88x25 mm	10-00 000.14

Ersatzteilliste für Notabschaltung (nur TF 34 E)

Spare parts list for Emergency Cut-Off Device (only TF 34 E)

Bei Bestellungen bitte Pos. Nr., Teilebezeichnung, Teile-Nr. und Serien-Nr. des Gerätes angeben!
 In case of orders please give item. no., spare part name, part no. and serial number of the unit!

Pos. Nr. Item no.	Teilebezeichnung Spare parts name	Teile Nr. Part no.
37	Dichtring / Gasket	A10 x 13,5 DIN 7603-Vf
137	Hohlschraube / Hollow srew	DIN 7623 A4 MS
320	Druckdose kpl. / Pressure cell	
	bestehend aus: / consisting of: Pos. 320/2 - 320/19	6-30 100.00
320/1	Schlauchstück / Hose part	6-30 400.02
320/2	Verschraubung / Screw connection	8-05 730.03
320/3	Gehäuse Unterteil / Housing underpart incl. Pos. 320/19	8-30 100.01
320/4	Membrane / Diaphragm	8-30 100.03
320/5	Kolben vollst. / Piston, cpl.	8-30 150.00
320/6	Druckfeder / Spring	10-03 000.04
320/8	Gehäuse Oberteil / Housing top	8-30 100.02
320/9	Lagerbuchse / Bearing bush	8-30 100.07
320/10	Hebel / Lever	8-30 100.05
320/11	Bügel / Bow	8-30 100.06
320/12	Linsenkopfschraube / Fill. head screw	DIN7985 M4x6
320/13	Linsenkopfschraube / Fill. head screw	DIN7985 M4x12
320/14	Linsenkopfschraube / Fill. head screw	DIN7985 M4x30
320/15	Unterlegscheibe / Plain washer	DIN125 B 4,2
320/16	Unterlegscheibe / Plain washer	DIN9021 A 5,3
320/17	Sechskantmutter / Hexagon nut	DIN6923 M5
320/19	Gewindestift / Set screw	DIN913 M5 x 16 VA
321	Bowdenzug kpl. / Bowden wire	
	bestehend aus: / consisting of Pos. 321/1 - 321/10	6-30 201.00
321/1	Kolben / Piston	60-30 200.01
321/2	O-Ring / O-Ring	Ø5 x 1,5 Viton
321/3	O-Ring / O-Ring	Ø4 x 1 Viton
321/4	Mutter / Nut	8-30 200.02
321/5	Druckfeder / Spring	VD-173 B
321/6	Schraubhülse / Screw bushing	8-30 200.01
321/7	Bowdenzughülle / Bowden wire wrap	6-30 200.05
321/8	Verstellungsschraube mit Mutter / Adjustment screw with nut	8-30 200.06
321/9	Litze mit Löt nipple / Stranded cord with solder nipple	6-30 200.04
321/10	Schraubnippel / Screw nipple	8-30 200.03
321/11	Sechskantmutter / Hexagon nut	DIN 934 M6
322	Anschlußteil / Connecting piece	6-30 301.00
324	Druckleitung kpl. / Pressure line, cpl.	
	bestehend aus: / consisting of Pos. 324/1 - 324/3	6-30 400.00
324/1	Schlauch / Hose	6-30 400.01
324/2	Düse Ø1,2 / Nozzle Ø1,2	10-00 300.02
324/3	Y-Stück / Y-Connection piece	94-06 500.10

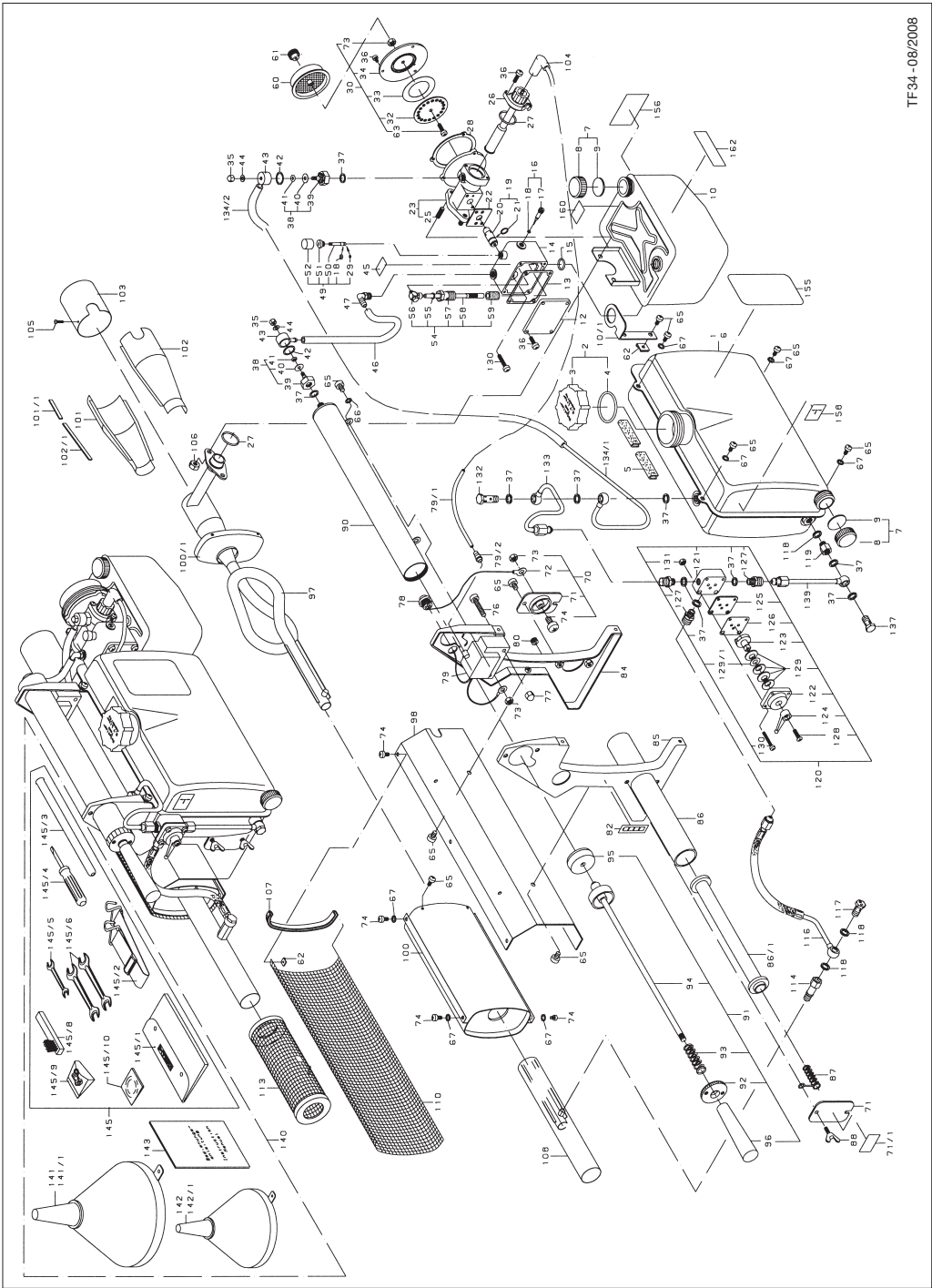

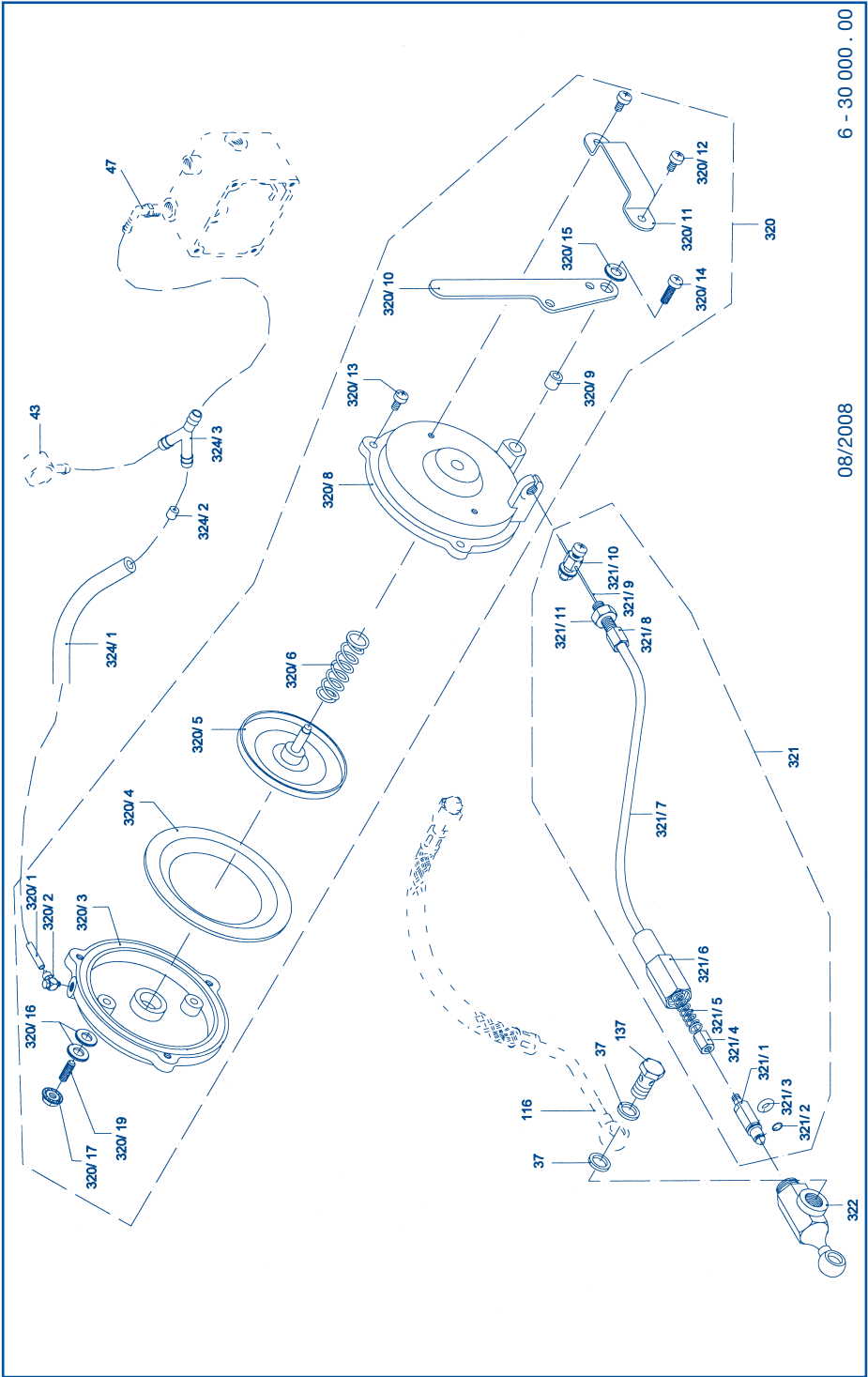

08/2008

6 - 30 000 . 00

Notabschaltung / Emergency cut-off device TF 34 E